



# GMT MONTHLY MEMBERSHIP PROGRESS REPORT

Results as of: 2/28/2019

## GMT Constitutional Area 3, Group B

GMT: LUZ DARY OSPINA SALAZAR

EL INFORME NO INCLUYE CLUBES EN ÁREAS SIN DISTRITAR.

| Clubes                  |                       |               |                      | socios                  |                                |                          |   |
|-------------------------|-----------------------|---------------|----------------------|-------------------------|--------------------------------|--------------------------|---|
| RESULTADOS DE 2018-2019 |                       |               |                      | RESULTADOS DE 2018-2019 |                                |                          |   |
| TRIMESTRE               | META DE CLUBES NUEVOS | NUEVOS CLUBES | CLUBES DADOS DE BAJA | TRIMESTRE               | META DE AUMENTO NETO DE SOCIOS | AUMENTO ACTUAL DE SOCIOS | Nº REAL DE SOCIOS DADOS DE BAJA (incluidos traslados) |
| JUL/AGO/SEP             | 4                     | 3             | 5                    | JUL/AGO/SEP             | 213                            | 446                      | 471   |
| OCT/NOV/DIC             | 7                     | 3             | 14                   | OCT/NOV/DIC             | 271                            | 414                      | 964   |
| ENE/FEB/MAR             | 9                     | 5             | 1                    | ENE/FEB/MAR             | 219                            | 290                      | 163   |
| ABR/MAYO/JUN            | 7                     | 0             | 0                    | ABR/MAYO/JUN            | 324                            | 0                        | 0   |

METAS Y CIFRA ACUMULATIVA DE CLUBES NUEVOS

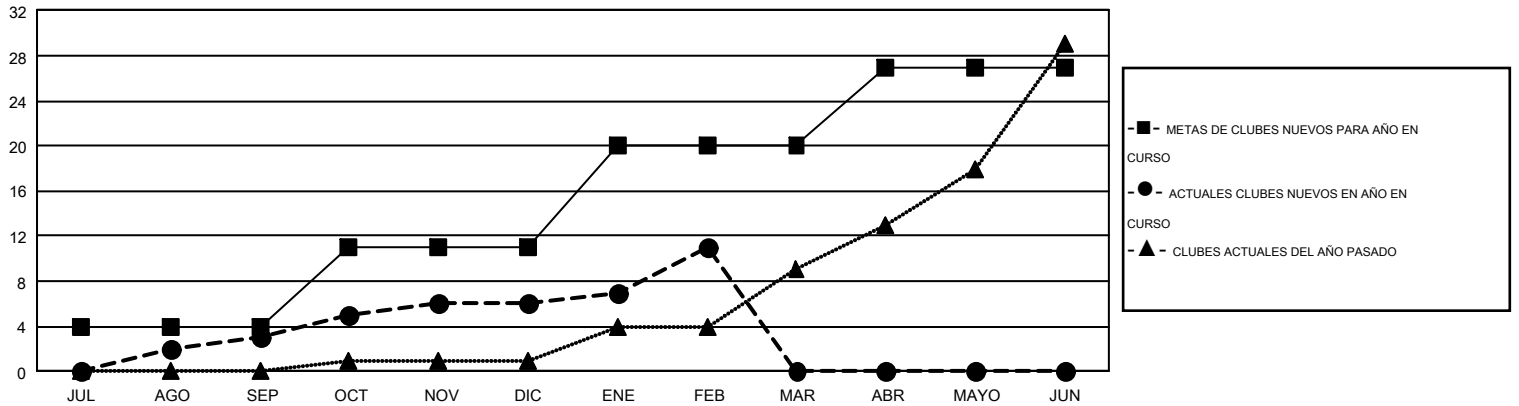

METAS Y CIFRA ACUMULATIVA DE SOCIOS

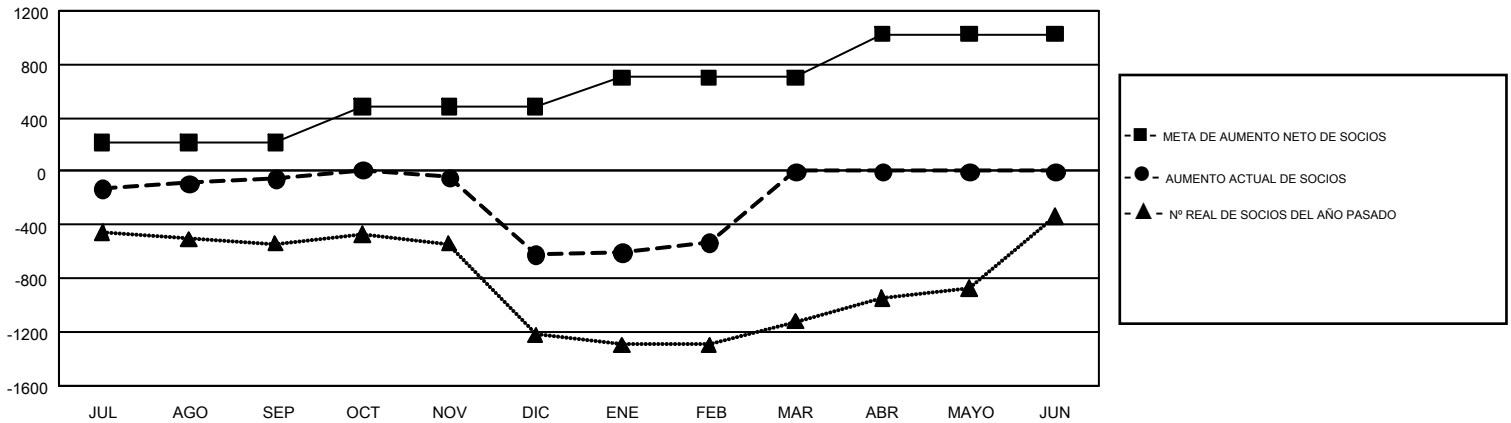

|                          |  |  |                |
|--------------------------|--|--|----------------|
| CLUBES DADOS DE BAJA: 20 | 226 CLUBS OF 589 AÑADIERON 1 O MÁS SOCIOS NUEVOS | <u>DISTRIBUCIÓN POR SEXO</u>   |                |
| SOCIOS DADOS DE BAJA     |  | MASCULINO  | 6,098 (42.08%) |
| FALLECIDOS               | 73   | FEMENINO   | 8,395 (57.92%) |
| CLUB CANCELADO           | 187  | <a href="#">HAGA CLIC AQUÍ PARA OBTENER LOS DATOS ACUMULATIVOS DE SOCIOS</a> |                |
| OTRO                     | 1,338  |  |                |
| TOTAL                    | 1,598  |  |                |
|                          |  | TOTAL DE SOCIOS EN UNIDADES FAMILIARES                                       | 5,104          |
|                          |  | SOCIOS FAMILIARES QUE PAGAN LA MITAD DE LAS CUOTAS                           | 3,034          |